

- Legende:**
- Gleisanlagen der DB
 - Gleisanlagen der Bremischen Hafeneisenbahn Bremerhaven
 - Gleisanlagen derzeit nicht genutzt oder abgedundet
 - Gleisanlagen des Magistrats Bremerhaven (Industriestammgleis)
 - Privatgleisanlagen
 - Zollgrenze
 - ↑ Eisenbahninfrastrukturschlussgrenze
 - ↑ DB = DB Netz AG / BHE = Bremische Hafeneisenbahn / MA = Magistrat Bremerhaven
 - Bremsprobenanlage
 - Stellwerke, Dienstgebäude u.a.
 - Gleisstore
 - Bahnübergang
 - BÜ / 11 BÜ (Bahnübergang) 1 (f.d. Nr. 1) (technisch gesichert) D (Dienstweg)
 - elektrifizierte Gleise
 - Lokabstellplatz, je 15 m, insgesamt 23 Stück
 - Lokabstellplatz Nr. 1 und 2 - Brückenstraße - Gleis 33 - Bft Kaiserhafen
 - Lokabstellplatz Nr. 3 und 4 - Brückenstraße - Gleis 34 - Bft Kaiserhafen
 - Lokabstellplatz Nr. 5 und 6 - Franzusstraße - Gleis 50 - Bft Kaiserhafen
 - Lokabstellplatz Nr. 7 und 8 - Franzusstraße - Gleis 51 - Bft Kaiserhafen
 - Lokabstellplatz Nr. 9 und 10 - Franzusstraße - Gleis 52 - Bft Kaiserhafen
 - Lokabstellplatz Nr. 11 bis 13 - Franzusstraße - Gleis 53 - Bft Kaiserhafen
 - Lokabstellplatz Nr. 14 bis 16 - Franzusstraße - Gleis 54 - Bft Kaiserhafen
 - Lokabstellplatz Nr. 17 und 17a - Gleis 430 - Bft Insurer Deich
 - Lokabstellplatz Nr. 18 und 19 - Gleis 628 - Bft Weddewarder Tief
 - Lokabstellplatz Nr. 20 - Gleis 447 - Bft Insurer Deich
 - Lokabstellplatz Nr. 21 Dispositiv und 22 Dispositiv - Gleis 447 - Bft Insurer Deich
 - Elektrant mit 2 Anschlüssen

Die maßstablosen Lagepläne der Bremischen Hafeneisenbahn in Bremerhaven und Bremen auf dem linken Weserufer (Grolland), dem rechten Weserufer (Inlandshafen und Überseestad), der stadtbremischen Industriestammgleise in Bremerhaven (Fischereihafen) und Bremen (Hemelingen) und Güterverkehrszentrum stehen auf der Internetseite www.bremische-hafeneisenbahn.de als pdf-Datei zum Herunterladen zur Verfügung.

Ohne Gewähr auf Aktualität, Richtigkeit und Vollständigkeit.

Projekt: **Maßstabloser Übersichtsplan "Bremerhaven"**

Entworfen	01.09.2009	IA, Barling	Inhalt: Gleisanlagen im Bereich der Hafeneisenbahn Bahnhof Bremerhaven Seehafen Aktualisierte Ausgabe zum 17.03.2026	Maßstab ohne
Bearbeitet	17.03.2026	J.A. Warnicke		
Geprüft				
Abteilung: Eisenbahn			Dok.-Id.: 1172240	Zeichnungs-Nr.: EB-50-0-00m-0V
			Index	

Größe: 504 x 1100 mm

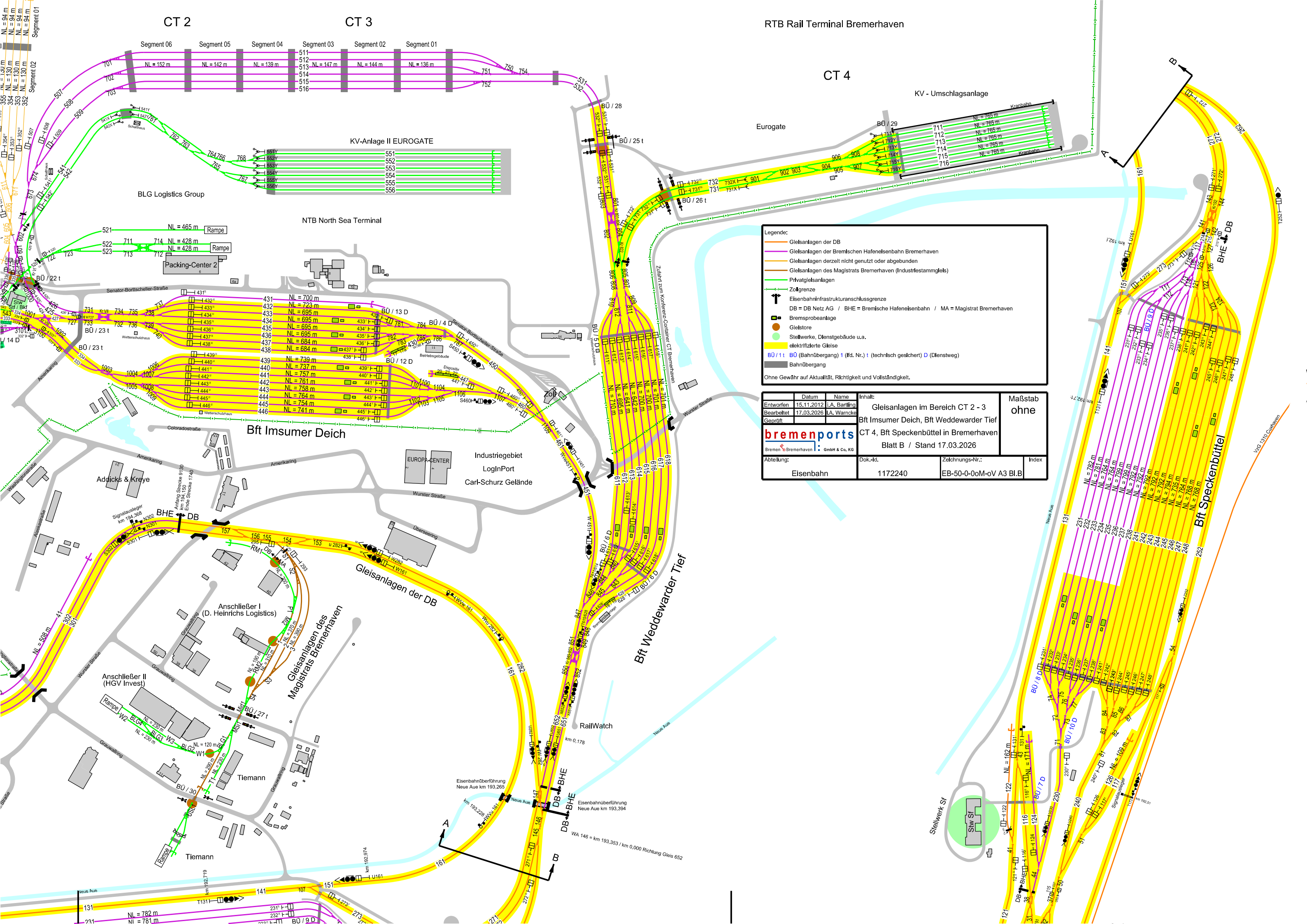

Legende:

- Gleisanlagen der DB
- Gleisanlagen der Bremischen Hafeneisenbahn Bremerhaven
- Gleisanlagen derzeit nicht genutzt oder abgebunden
- Gleisanlagen des Magstrats Bremerhaven (Industriestammgleise)
- Privatgleisanlagen
- Zollgrenze
- ↑ Eisenbahninfrastrukturanschlussgrenze
- Bremsprobenanlage
- Gleisstore
- Stellwerke, Dienstgebäude u.a.
- elektrifizierte Gleise
- BÜ / 1 t BÜ (Bahnübergang) 1 (f.d. Nr.) t (technisch geschlert) D (Dienstweg)
- Bahnübergang

Ohne Gewähr auf Aktualität, Richtigkeit und Vollständigkeit.

Entworfen	15.11.2012	LA, Bartling	Inhalt:	Maßstab ohne	
Bearbeitet	17.03.2026	LA, Warncke	Gleisanlagen im Bereich CT 2 - 3		
Geprüft			Bft Insumer Deich, Bft Weddewarder Tief		
			CT 4, Bft Speckenbüttel in Bremerhaven		
			Blatt B / Stand 17.03.2026		
Abteilung:	Eisenbahn	Dok.-Id.	1172240	Zelchnungs-Nr.:	EB-50-0-0oM-oV A3 Bl.B
				Index	

CT 2

CT 3

CT 4

RTB Rail Terminal Bremerhaven

Segment 06 Segment 05 Segment 04 Segment 03 Segment 02 Segment 01

KV - Umschlagsanlage

KV-Anlage II EUROGATE

BLG Logistics Group

NTB North Sea Terminal

Packing-Center 2

Bft Insumer Deich

Industriegebiet LogInPort Carl-Schurz Gelände

Bft Weddewarder Tief

Anschließer I (D. Heinrichs Logistics)

Gleisanlagen des Magstrats Bremerhaven

Anschließer II (HGV Invest)

Tiemann

RailWatch

Eisenbahnüberführung Neue Aue km 193,265

Eisenbahnüberführung Neue Aue km 193,394

Stellwerk Stw St

Entworfen	15.11.2012	Name	I.A. Bartling	Inhalt:	Gleisanlagen im Bereich Columbuskaje, CT 1, Bft Kaiserhafen, Bft Nordhafen in Bremerhaven	Maßstab ohne
Bearbeitet	17.03.2026	Name	J.A. Warncke			
Geprüft				Blatt A / Stand 17.03.2026		
bremenports		Bremen in Bremerhaven GmbH & Co. KG				
Abteilung:	Eisenbahn	Dok.-Id.	1172240	Zeichnungs-Nr.:	EB-50-0-0oM-oV A3 B.I.A.	Index

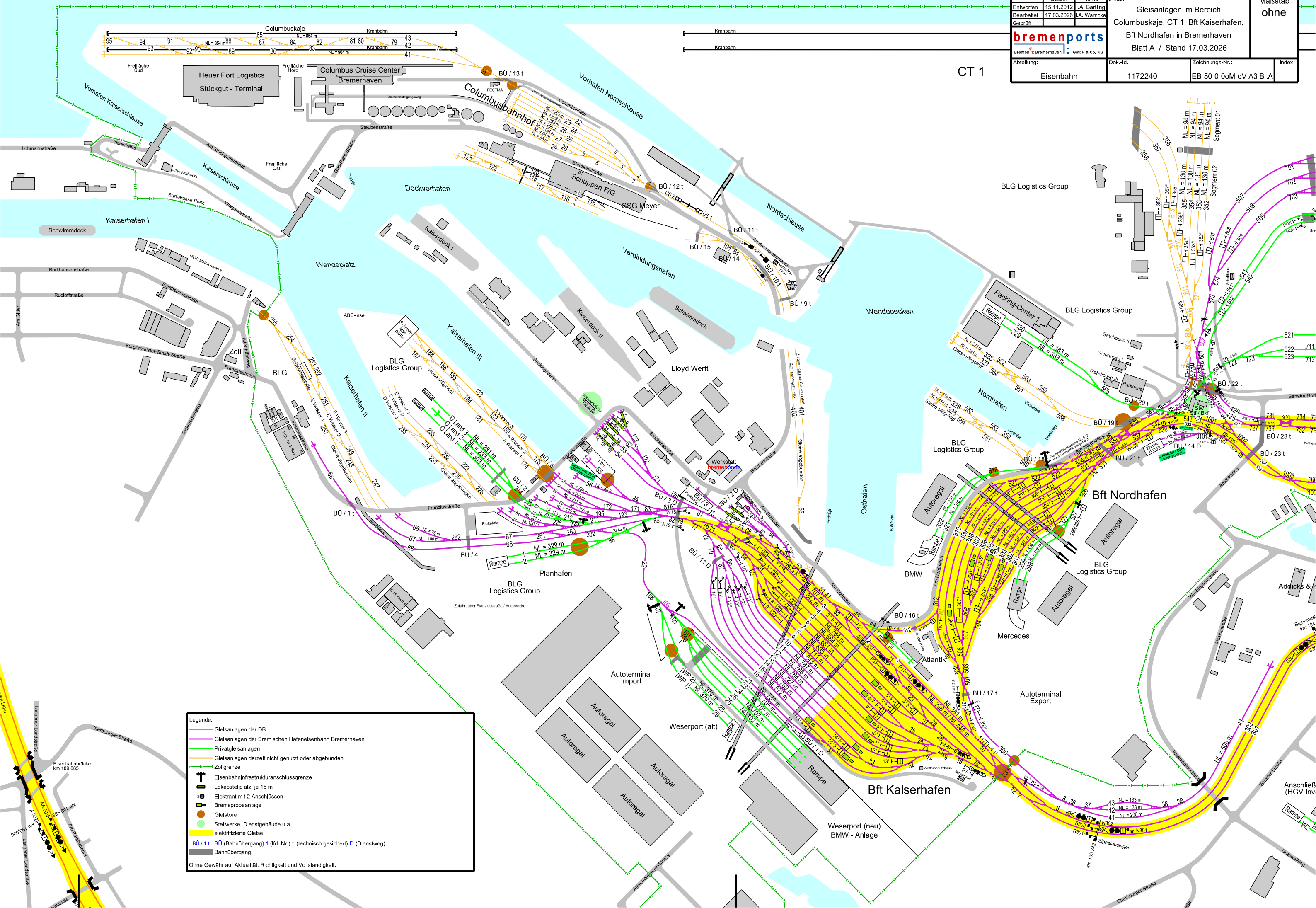

Legende:

- Gleisanlagen der DB
- Gleisanlagen der Bremischen Hafeneisenbahn Bremerhaven
- Privatgleisanlagen
- Gleisanlagen derzeit nicht genutzt oder abgedunden
- Zollgrenze
- Eisenbahninfrastrukturanschlussgrenze
- Lokabstellplatz, je 15 m
- Elektrant mit 2 Anschlüssen
- Bremsprobenanlage
- Gleisstore
- Stellwerke, Dienstgebäude u.a.
- elektrifizierte Gleise
- BÜ / 1 t BÜ (Bahnübergang) 1 (Ifd. Nr.) t (technisch gesichert) D (Dienstweg)
- Bahnübergang

Ohne Gewähr auf Aktualität, Richtigkeit und Vollständigkeit.

CT 1

Bft Nordhafen

Bft Kaiserhafen

Weserport (neu) BMW - Anlage